

Casal de Setembre 2019 del C.E. Xixell

Ordre del dia:

1. Presentació Casals de Setembre 2019.
2. Organització dels grups per edats.
3. Horari base general.
4. Plànning general d'activitats i excursions.
5. Material que cal portar.
6. Autoritzacions.

1. PRESENTACIÓ CASALS D'ESTIU 2019

Lloc: realitzem el Casal de Setembre a la seu de l'entitat al Parc de la Remunta.

Els **Grups** a qui va dirigit el Casal d'Estiu són:

- **PETITS:** nens/es nascuts al 2013, 2014 i 2015.
- **MITJANS:** nens/es nascuts al 2010, 2011 i 2012.
- **GRANS:** nens/es nascuts al 2007, 2008 i 2009.

Dates:

- **Casal de Setembre:** Del 2 al 6 de setembre del 2019.

2. ORGANITZACIÓ DELS GRUPS PER EDATS:

PETITS (2013-14-15)	MITJANS (2010-11-12)	GRANS (2007-08-09)
--------------------------------------	---------------------------------------	-------------------------------------

3. HORARI BASE GENERAL

- Opció 1** Activitats només de matí de 9:00h a 13:30h del migdia.
- Opció 2** Activitats de 9:00h a 15:30h (amb servei de menjador).
- Opció 3** Activitat de tot el dia, de 9:00h a 16:30h de la tarda amb el servei del menjador.

HORARI DEL CASAL

08:00h	Acollida de mati
9:00h	Arribada dels infants
09:30h	Activitat de grup
10:45h	Esmorzar
11:30h	Activitat matí
13:30h	Opció 1. Hora de <u>marxar</u> cap a casa / Opció 2 i 3 van a dinar al menjador
15:30h	Activitat de tarda / Marxen a casa l'opció 2
16:30h	Marxem cap a casa

4. PLÀNING D'ACTIVITATS GENERAL I EXCURSIONS CASAL DE SETEMBRE:

Un estiu **INTERGALÀCTIC** és la nostra proposta educativa per al Casal d'estiu 2019.

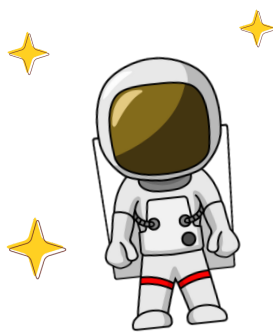

Treballem el CI o temàtica global durant tot el Casal però **cada setmana agafem un subtema amb un principi i un final**. D'aquesta manera fem possible que tots els nens/es visquin una història completa independentment de les setmanes que s'inscriguin.

En el cas dels casals de setembre, la temàtica serà: **La Tina SuperBruixa viatja a l'espai**. Les activitats de la setmana giraran al voltant de la Tina, una nena amb poders màgics i amb moltes ganes de descobrir el món. Amb els infants, treballarem amb la Tina per complir el seu desig de viatjar a l'espai. Ens hi ajudaràs?

La setmana seguirà la següent estructura:

	DILLUNS	DIMARTS	DIMECRES	DIJOUS	DIVENDRES
ACTIVITATS MATÍ	JOCS DE PRESENTACIÓ I GIMKANA	PISCINA	EXCURSIÓ PARC TIBIDABO	PISCINA	CONSTRUÏM LA NOSTRA NAU ESPACIAL

ACTIVITATS	JOC PER	JOC PER		JOC PER	JOC PER
TARDA	AMBIENTS	AMBIENTS		AMBIENTS	AMBIENTS

El tipus d'activitats que realitzem DE CENTRE D'INTERÈS seran: jocs de pistes, gimcanes, tallers,...

- **Piscina (Dimarts i Dijous)**

Anem a la piscina interior del Poliesportiu del Centre.

El dia que anem a la piscina, sortirem del casal a les 9:30h. Cal, doncs, ser molt puntuals a les 9:00h.

Aquest dia els infants han de venir amb el banyador posat des de casa.

- **Sortida (Dimecres)**

- **Dimecres 4 de setembre: TIBIDABO** el mitjà de transport serà l'autocar, així doncs, cal que els infants siguin molt puntuals.

5. MATERIAL QUE CAL PORTAR

- **CADA DIA:**

- Gorra pel sol.
- Per als infants del grup de Puces: una muda de recanvi.
- Calçat còmode.
- Motxilla petita penjada a l'esquena.
- Esmorzar.

- **PEL DIA DE PISCINA:**

- Banyador posat de casa.
- **Casquet de bany.**
- Calçotets o calcetes per canviar-se.
- Sandàlies de goma (si poden ser millor tancades) posades de casa.
- Bossa de plàstic, per a guardar el banyador, la tovallola (quan estan mullats).
- Bombolleta o surador que no sigui inflable (per tots els infants que no sàpiguen nedar)
- Tovallola gran.

Tot marcat amb el nom i cognom, posat dins d'una motxilla d'esquena que també portarà el nom marcat a fora en un lloc visible.

- **PEL DIA DE L'EXCURSIÓ:**

- Cantimplora.
- Gorra pel sol.
- Esmorzar.

- Dinar (pels infants inscrits en l'opció 1).
- Calçat còmode per a caminar.
- Samarreta de l'esplai.
- Motxilla petita penjada a l'esquena.

6. AUTORITZACIONS

- Entrades i sortides: autorització necessària per poder marxar sol a casa, o per a que l'infant sigui recollit per qualsevol persona que no sigui el pare o la mare.
- Medicaments: En cas que algun infant hagi de prendre algun medicament durant el casal, necessitem l'autorització signada amb les vostres dades, la dosi a administrar i la recepta del metge.
- Tots els infants que tinguin algun tipus d'al·lèrgia alimentària ho han d'acreditar portant l'informe del metge.

Gràcies per la vostra assistència!